ROSTOCK
Alte Münze

Rostock, 26.10.57.

Liebe Onkel August!
Bin hier bei Bekannten zu Besuch, die auch meine Eltern gut kannten. Tauschen alte Erinnerungen aus. Hoffe, daß es Dir gut geht. Sei Du u. Eva herzlichst gegrüßt von Deiner Paula.

Freundl. Grüße Käthi Plaschke.

Beste Grüße Margarete Kreplin, Schwerin z.Z. Rostock

Freundliche Grüße Ilse Kreplin

Miele Kreplin

Fritz Kreplin

FOTO LEVERMANN ROSTOCK

Foto Handabzug
Nachdruck verboten
Nr. 236

0-2500

Herrn Musikdirektor
August Dechant
St. Gallen (Schweiz)
Rorschacher Str. 48

T 600/57

III 18 F 282 83

Moneta Hildeshemensis
1530,

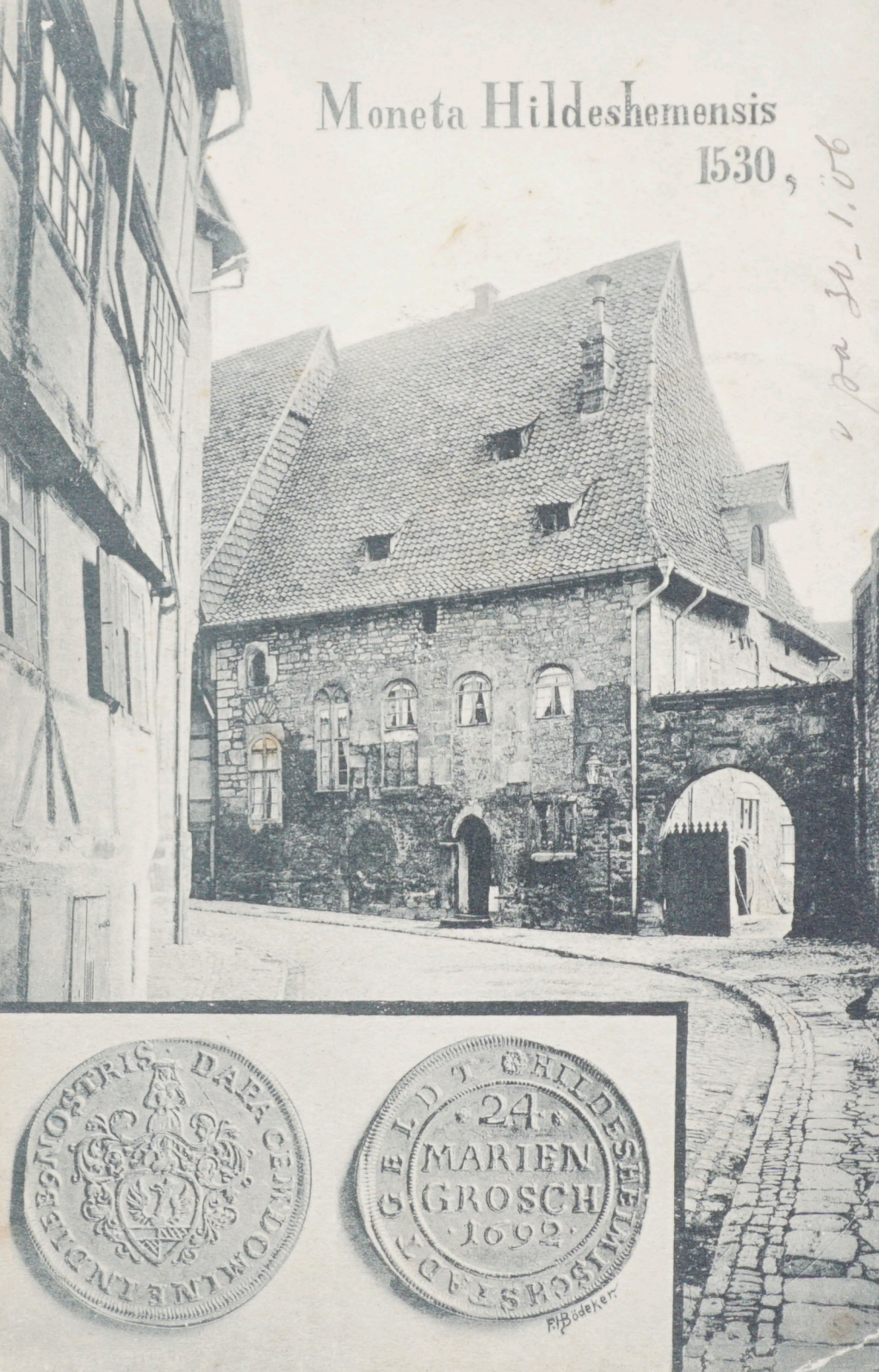

Postkarte

Für briefliche Mitteilungen, jedoch nur im inneren deutschen Verkehr

(Nur für Adresse)

Fräulein D. Smit
Diezerk 71
Horlogerie Suisse
Zwolle
Holland

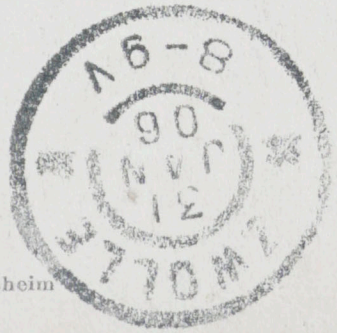

8230 Herm. Oims, Hildesheim

Hildesheim

Alt-Hildesheimer Münze

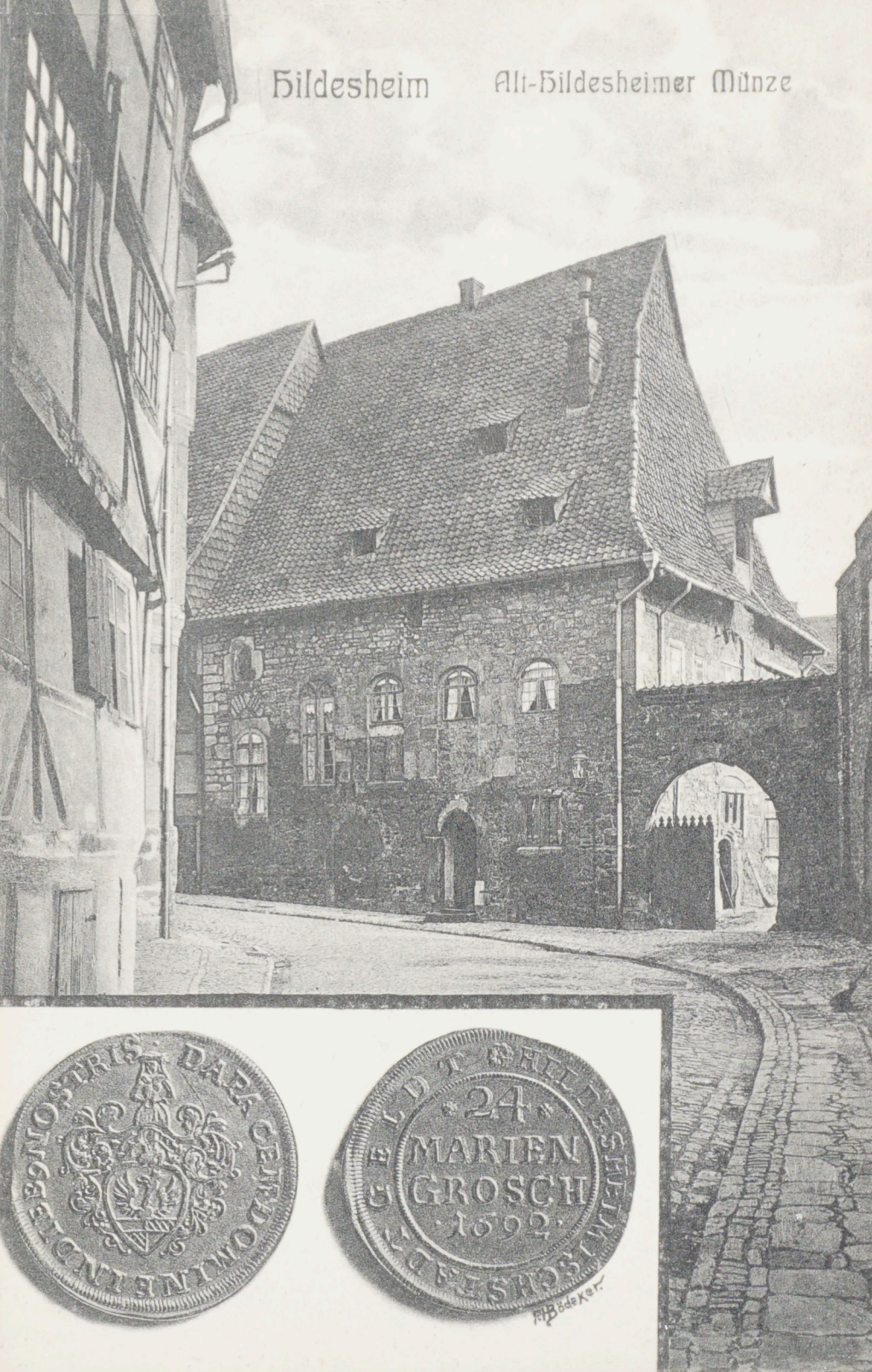

Postkarte — Carte postale

Weltpostverein — Union postale universelle

Raum für Mitteilungen.

H. O. H.

19/9/11

46

Ziegenrück Alte Münze

Nr. 1710. P. König, Lobenstein.

frei

SCHWERINER SCHELFSTADT

"Alte Münze" Gaststätte in der Münzstraße

Pressefoto Christa Dittmann
Grüne Straße 9
19055 Schwerin
Tel.+Fax 0385 / 56 41 68

Schleswig-Holstein-Haus, Puschkinstraße 12, 19055 Schwerin, Tel: 0385-555527, Fax: 5557785

2750 SCHWERIN
Münzstr. 21
(Zur Alten Münze)

BA 0ANX0N0 NNN- 3 2498

015 17801

11.4 87 Bs 5824. Zachow

Carl Pfundt, Klempnermstr.

dd22355

Salzwedel

Alte Münze (1314), Nordgiebel.
Hier wurden bis zum Jahre 1485
Salzwedeler Münzen geprägt.
Aufgenommen: um 1935

DDR 0,20 M

BILD UND HEIMAT · REICHENBACH (VOGTL)

0.3560

Echt Foto

21/21

DA

V 11 50 A 1/B 251/77

01 07 13 013

Cottbus

Münzturm und alte Stadtmauer

Graph. Verl.-Anstalt G. m. b. H., Breslau

10250

Goslar a. Harz, die tausendjährige Stadt. Alte Münze

Reichsbauernstadt

Nr. 69567 Henry Jordan, Goslar/Harz, Schuhhof 1

kZW

C

3380

* um 1935/40 I

CGR 418

Echte Photographie

Bruhaka

Goslar. *Alte Münze.*

Postkarte.

Verlag: Richard Borek, Braunschweig. 13

Die alte bischöfliche Münze in WICH (Lothr.) (Vic)
vor der Restaurierung!

d. 13/I 17.

Feldpostkarte!

Zur Abwechslung mal einen
kleinen lothringischen Kirchhof
und friedlich zu [illegible].
Ich pflege die Architektur
an einer größeren [illegible]
geholt. Hier gilt das auch
die [illegible] Einheit in
[illegible] Gemeinsamen.
(Geburtsstadt des [illegible] Prof.
Fritz [illegible] ([illegible]), dessen [illegible]
und [illegible] [illegible],
[illegible]

Gebrüder Hartmann. Wich a. d. Seille

K.D. Feldpostexped. d. 206. Infanterie-Div.
15.1.17. 4-5 N

S. B.
KGL. PR. 2. LANDWEHR PION. KOMP. XVIII. A. K.

Herrn Ingenieur
Max Galley
Hannover
[illegible] 8/9

5.

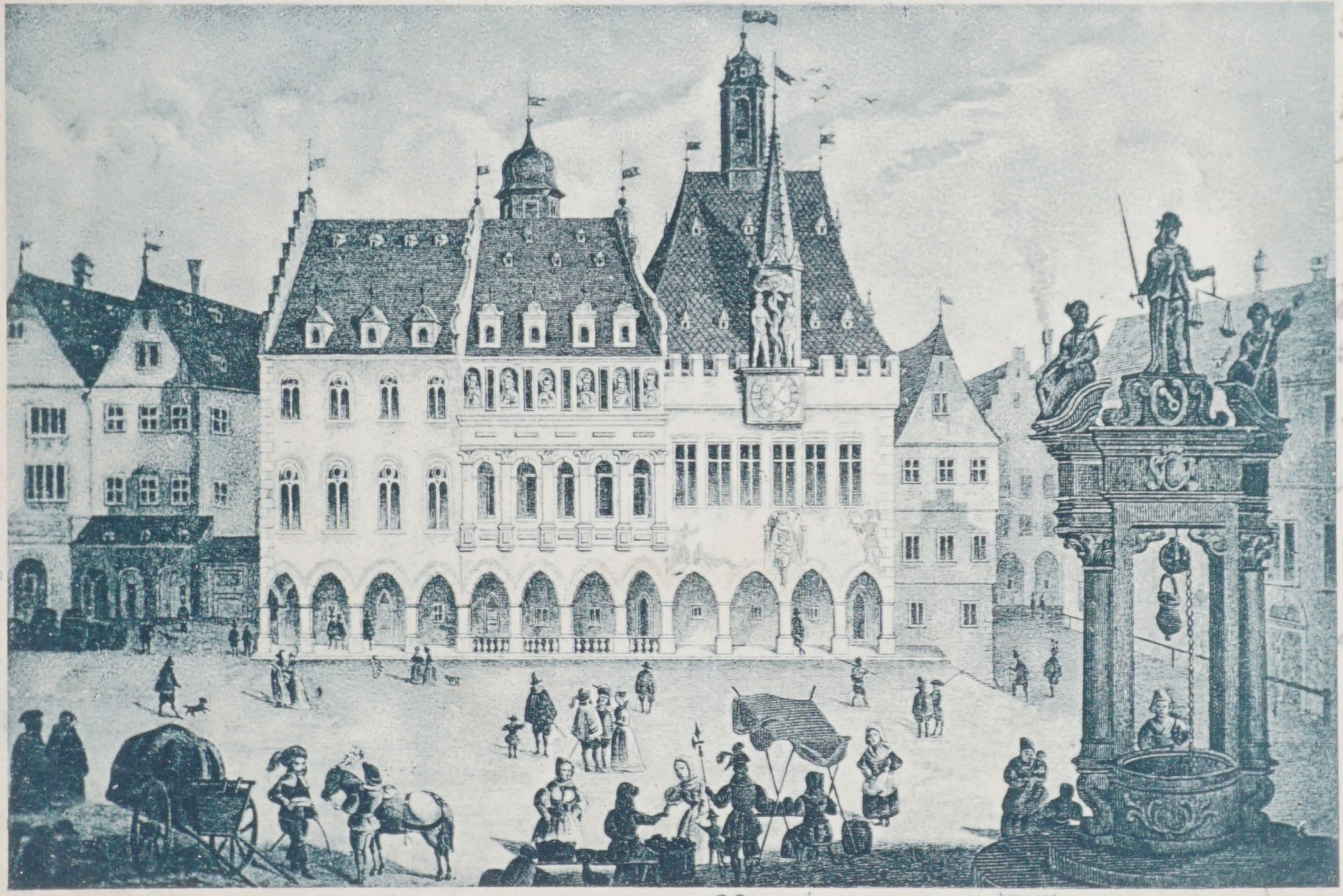

Die Münze und der Marktplatz in Worms
vor der Zerstörung 1689.

Postkartenverlag Christian Herbst, Worms. 1899.

Postkarte.

652

An

Fräulein Tina Büttner

p. A. Herrn Bürgermeister Büttner

in Mühlheim a. Main

Kreis Offenbach.

675

Cottbus

Alte Münze

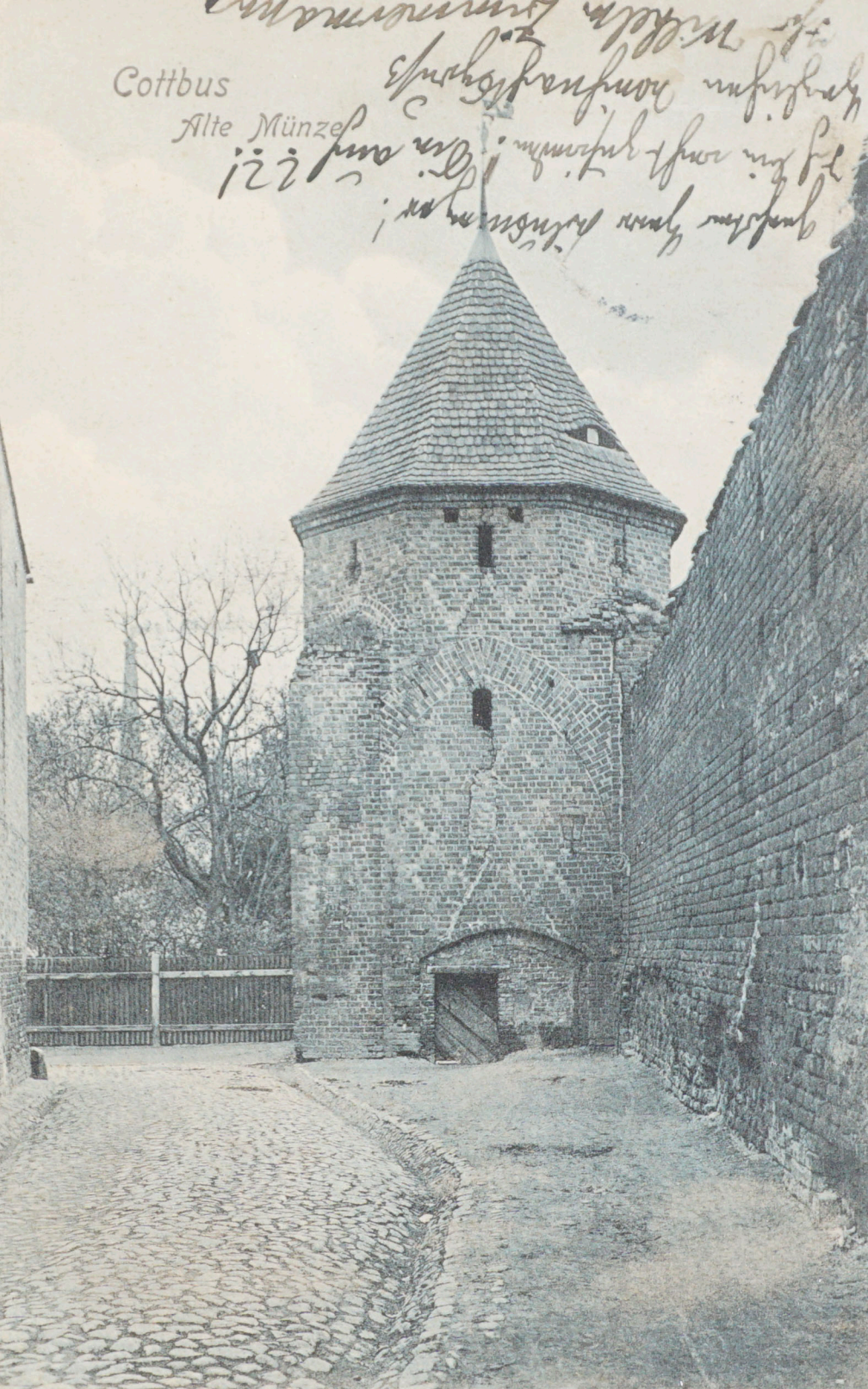

Postkarte.

03042

0,75 00

Herrn W. Klausmeyer
jun.

München-Gladbach
[illegible]

77857

DB

Verlag … Recknitz Nachf., …

[illegible]

Luftkurort FRIEDRICHSTADT/Eider
Alte Münze (1626)

Friedrich Kruse, 2254 Friedrichstadt/Eider - d BestellNr. Frd 84

ECHTES Schöning Foto

Agfa

Speyer a. Rh. Altes Kaufhaus (Münze) u. Ehrenmalbrunnen

Verlag von Emil Hartmann, Mannheim

105
122182

K. 23. 5. 33.

P12: 8760

Aufnahme: Werner Köhler, Berlin / Deutscher Kunstverlag, Berlin W 8
Nachdruck verboten

MILTENBERG AM MAIN
Marktplatz, Fachwerkbau der ehemaligen Münze

63897

Bahnhofstr. 17
4, I

Ruine Wachtenburg

Gruss aus Wachenheim a. d. Hdt.

Winzergenossenschaft Wachenheim a. d. Hdt.

Ausschank garantiert naturreiner Weine

Eigene Schlächterei - Großer Saal - Nebenzimmer

Zentralheizung

Mi. Papa! Deutst Du mich, Georg hätte die größte Sorgen! Aller Quatschkopf, gell!

Von einer fröhlichen

Weinfahrt in die Pfalz senden

Dir herzliche u. feuchtfröhliche

Grüße

Georg & Erna.

Dieser „Sitzkopp" hier ist ein wunderbares Köpfchen. Da gibt es einen Sitzkopf. Ein richtiger „Bergmbrecher."

— Postkarten-Verlag Heinrich Maria Sauer, Neustadt a. d. Hdt. —

Herrn

Obermonteur Phil. Schäfer

z. Zt. J. G. Farben, Werk

Heydebreck

Heydebreck IV. / Oberschles

Neue Monteurbaracke: 1 Zimm

8821

67157

8.-

511. Gotha.
Alte Münze
Gartenseite.

5800

10 €

Ingelfingen/Württ. Münze

X 7118

Rudolf Baumgartner, Papierwaren-Bücher-Zeitschriften
Ingelfingen/Württ.

Cekade
Ifi 017
59/5

Agfa
Originalfoto

15

Schleiz. Alte Münze 11798

Verlag H. Rubin & Co., Dresden-Blasewitz

Echte Photographie

Hanau a.Main,
Altes Münzhaus.

29.

Nachsenden!

Die Luftpost!

Alexander Antz

EB –

Liegen (Westf.)

Pfeddersheim

Worms. Aulstr.

Verein der Papierhändler, Hanau a. Main. Ges. gesch.

TRINKS POSTKARTE

FÜRTINGEN 28.10. 20-21

634-

Minden i. Westf. An der Münze

34

4950

Frau

Gedrag Jacob

(10) Jauche 4 Leipzig

Dinnerg 4.

324-

4,-

Verlag Hans Andres, Hamburg 1

M 20/1113

Wiesbaden 17.8.44

Viele Grüße Gerhard Schwarz

Viele Grüße Paul Schwarz Hulda Schwarz

Viele Grüße von Ihrem Lieben Mann

Viele Grüße Ihr Hulda Schwarz

Viele Grüße Paul Schwarz Hulda Schwarz

Viele Grüße von Ihrem Lieben Mann

Gollnow i. Pom.,
Alte Stadtmauer mit Pulver- u. Münzturm.

28

Echte Photographie.

Paul Dumrath, Inh. Max Dumrath, Buchhdlg., Gollnow i. Pom.
Ges. gesch.

Teco

31. 12. 35

Herrn
Bruno Witte
Berlin-Charlottenburg 5
Kaiserdamm 3a

Alt Altona

Alte Kaserne-Münze

"Bromsilber Rotationsdruck" Alt—Altona, Serie 1912—12 Dessins.

Wetzlar · Eisenmarkt mit alter Münze

vv Verlag: Schöning & Co., Lübeck / Wet 33

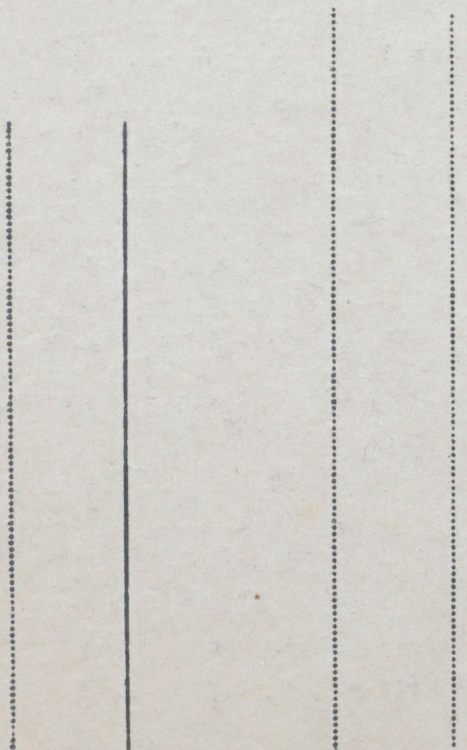

Klosterfrau
ADLER-
DROGERIE

8630 COBURG - Münzmeisterhaus

0053629137

Herst. u. Verlag Schöning & Co + Gebrüder Schmidt - Lübeck
bs BestellNr. Co 307

Neuburg a. D., Die alte Münz

NEUBURG a. D.
Eine Perle am Donaustrand

Liebe Käthe!
Vielen herzl. Dank für Deinen
lb. Brief. Es hat so prima
geklappt, daß überhaupt
niemand was einzuwenden
hatte. Also, ich darf fahren. Ich
wollte Dir gleich schreiben und
hinterher genau Bericht erstatten.
Nochmal herzl. Dank u. viele Grüße Dein [illegible]

Viele Grüße an alle Deine Lieben!

DEUTSCHE BUNDESPOST 15 Luther

NEUBURG a. d. DONAU 1 14.11.63-18 8858

Keine
Anschrift
ohne
Postleitzahl

Frau
Käthe Riedl
826 Mühldorf/Inn
Bräugasse 33

Verlag: Foto Schlüter, Neuburg a. Donau

Agfa

Braunschweig, Hof des Mummehauses (Alte Münze)

Vermeidet
RUNDFUNK-
STÖRUNGEN

Trinks & Co., Leipzig. Nr. 133

6 6
DEUTSCHES REICH

Frau Ella Richter

Radeberg/Sa

Hauptstr. 44

Friedrich August Calau
(um 1790 – 1830 nachweisbar)
Das Münzgebäude mit der Aussicht
nach dem Werderschen Markt
Aquarell mit Feder, 12,0 × 16,5 cm
Märkisches Museum Berlin · DDR

Farbfoto: Breitenborn, Berlin

BILD UND HEIMAT · REICHENBACH (VOGTL)
A1/III/26/13 · 01 15 0740/01

440909/87

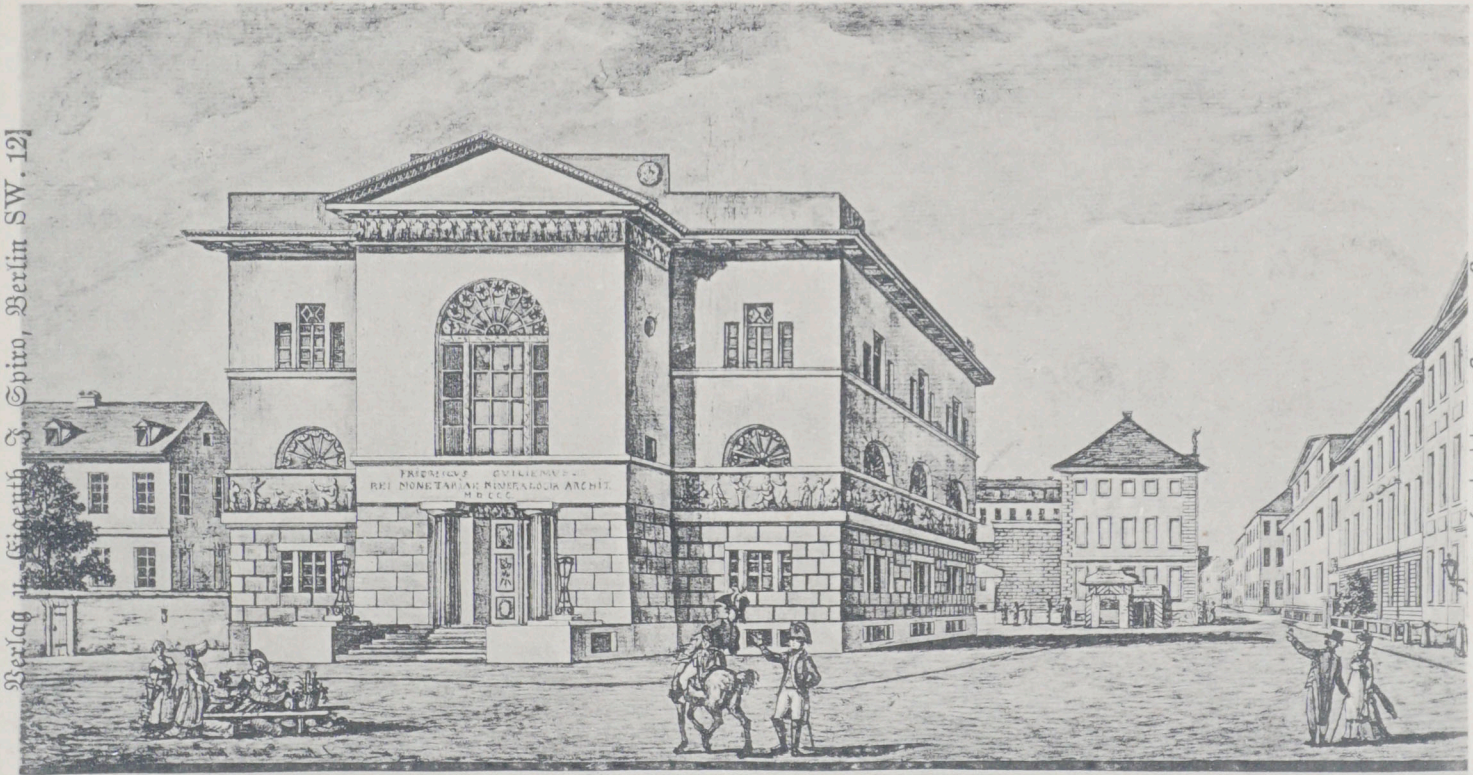

Das Münzgebäude erbaut im Jahr 1800.

Verlag v. Eigenth. J. Spiro, Berlin SW. 12]

Orig. im Kgl. Kupferstich-Cab.

Alt-Berlin

Das Münzgebäude um 1800

Lichtdruck von Stange & Wagner, Berlin SO.

Postkarte

BLN- MIHE

4,-

Münze
Weinstuben
Münze

Bacharach am Rhein
Historische Kurpfälzische Münze

Gros baisers d'Allemagne

Kathleen

Cramers Kunstanstalt KG, Dortmund

Cekade
Bch 616
70/6

Monsieur et Mme Apt

13, rue Henri vieux
-temps

1070 Bruxelles

Belgique.

Wich Lothringen Alte Münze

JUL. MANIAS & Cie., STRASSBURG I. E. 7

T-219

C = 250

KUNSTVERLAG HERBERT GROCHLA, 6901 NUSSLOCH

SPEYER AM RHEIN
Alte Münze

KRÜGER
1298/5

Speyer/Rhein

Alte Münze mit Kaufhaus u. Marktplatz

6094

D. A. Koch, Speyer a. Rh.

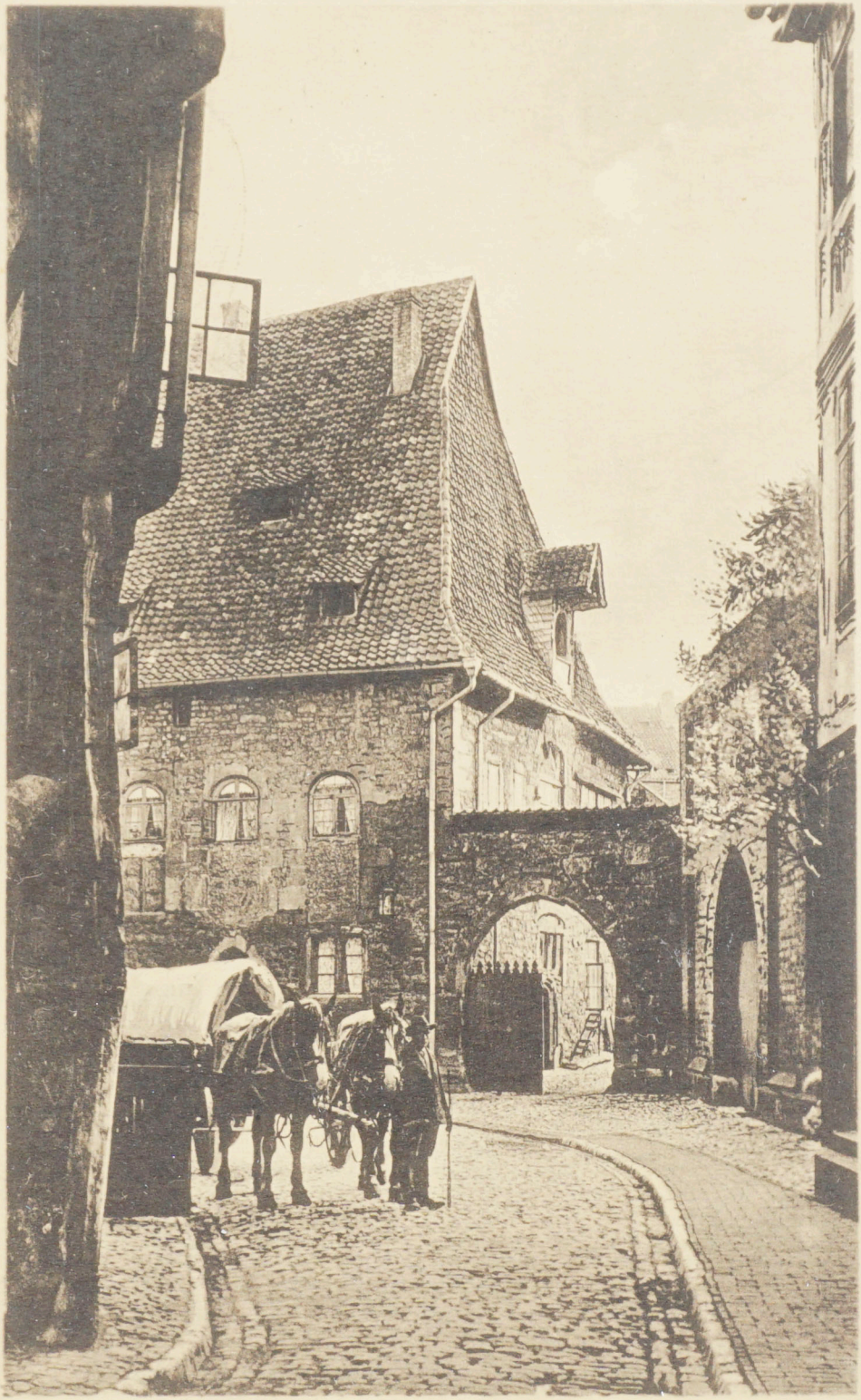

HILDESHEIM

Alte Münze

— Hildesia-Verlag E. B., Hildesheim. No. 703. Nachdr. verboten —

4,-

311-

202186

Schleiz. Alte Münze 11798

Verlag H. Rubin & Co., Dresden-Blasewitz

Goehle Photographie

6550

Minden i. W. Der alte bischöfliche Münzhof (Brüderstraße 2).

Frau Nida Putscher

Bremen

Bürgemeister Smidtstr. 1

x 4950

DA

No. 58354 Verlag G. Schander, Minden i/ W.

(Minden d. 28. VII. 33)

Durch Erneuerungsarbeiten am umstehenden Hause wurden d. gothischen Fenster entdeckt.
Im Hintergrunde der Marienkirchturm, der das Stadtbild überragt.

Bruhaka

Gruß aus SCHLEIZ

Kreiskulturhaus
Rathaus
Schwimmbad
Historische Münze
Neumarkt

AUSLESE-BILD-VERLAG · BAD SALZUNGEN

0.6550

Farbfotos: Hoffmann, Oelsnitz/Erzgeb.
DDR 0,20 M

III/26/13 · S1/83 · 300204 · 09 10 1805

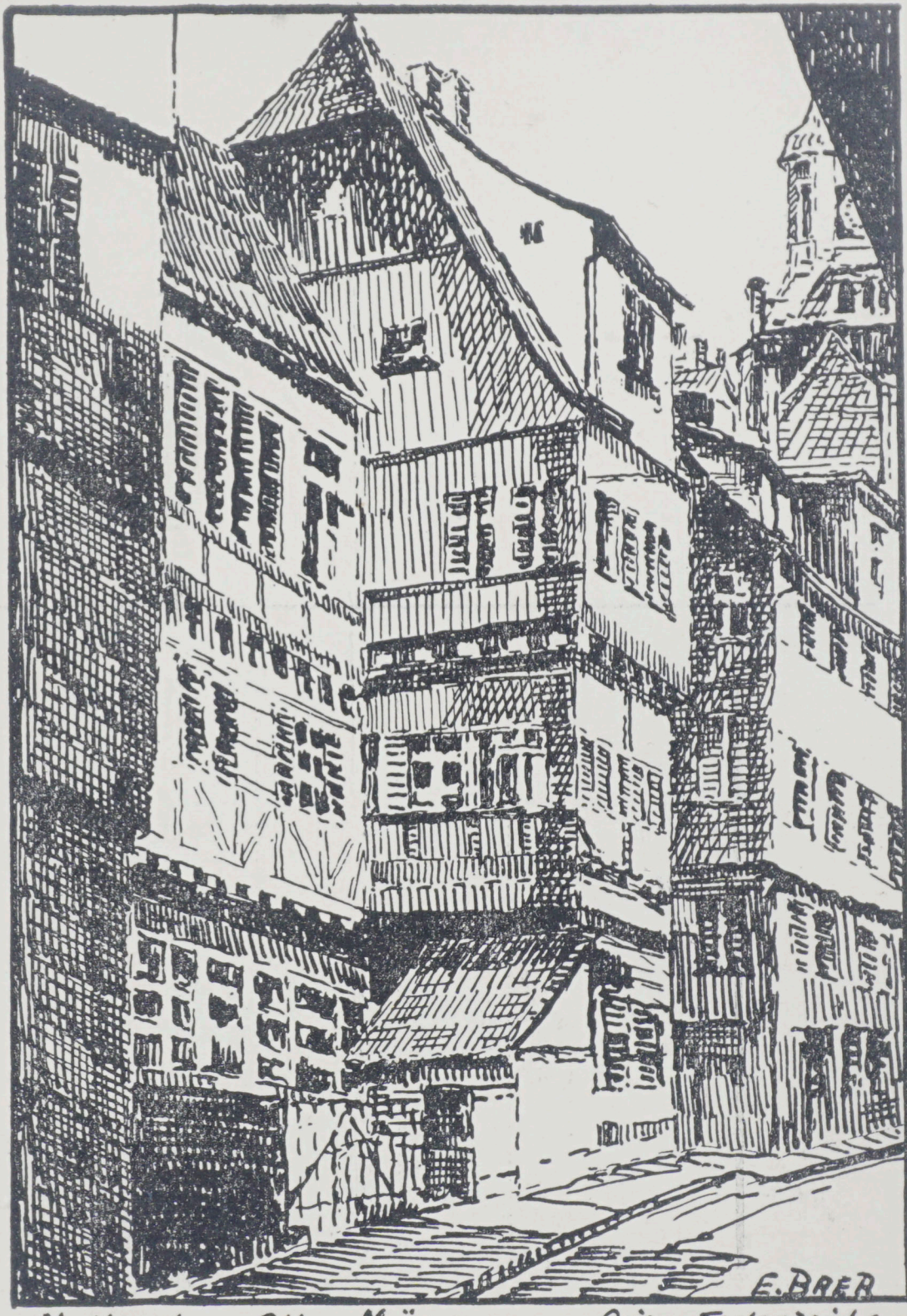

Stuttgart - Alte Münze Orig. Federzeichnung

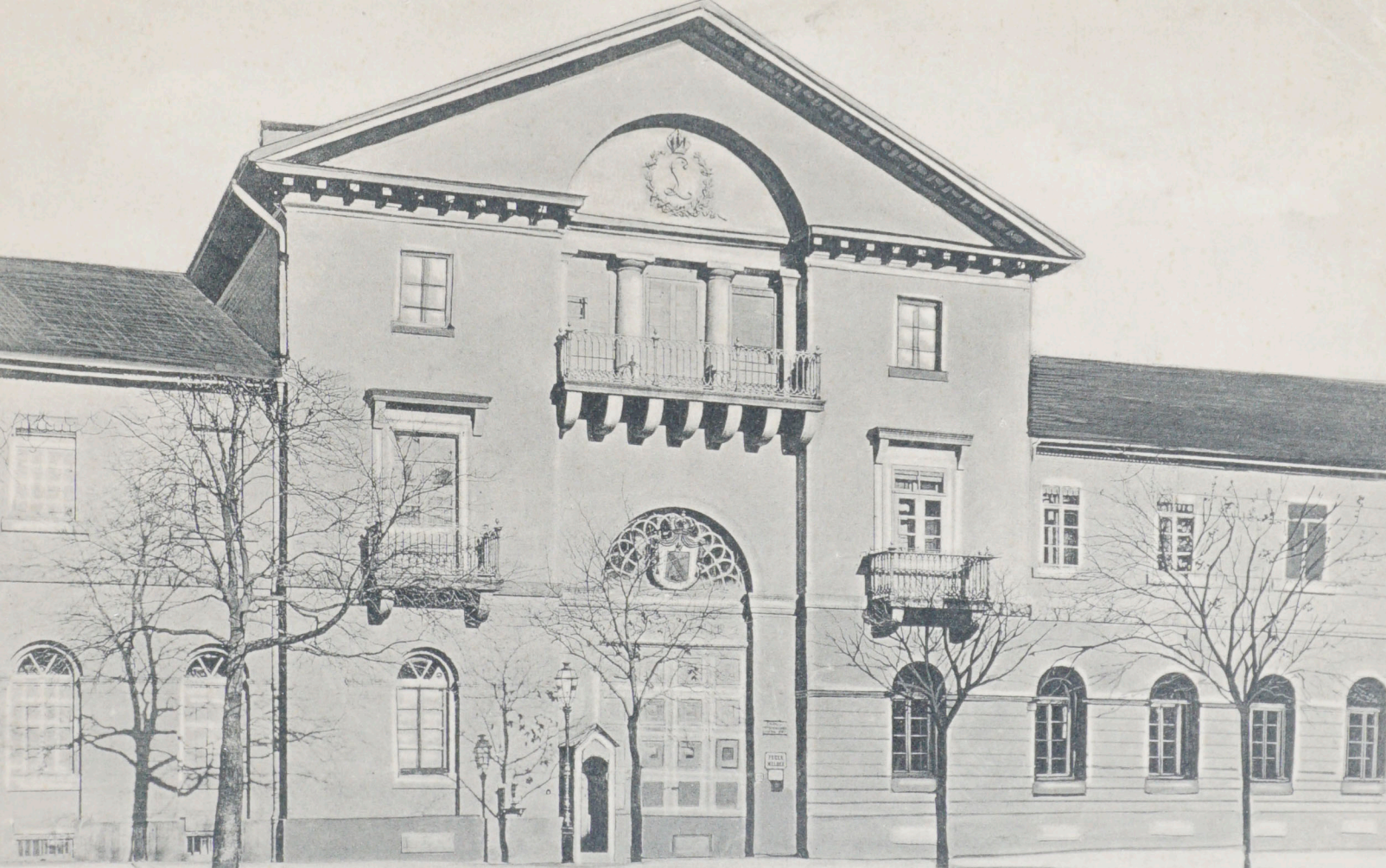

POSTKARTE

7500

Verlag v Gebr. Knauss, Karlsruhe. Ges. gesch. 1907.

30,-

KARLSRUHE — Grossherzogl. Münze

89523

GRÜSSE AUS

SCHLEIZ-Thür.

Liebes Fräulein Seltner!

Ihre liebe Osterkarte mit besten Dank und großer Freude erhalten. Hoffentlich haben Sie auch schöne Ostertage verlebt in Weimar. Ich wollte ja auch gerne nach Weimar, aber meine Tochter in Klein-Dieben hatte mich eingeladen zur Jugendweihe meiner Enkelin welche gerade am Ostersonnabend stadt gefunden hatt. Bin heute erst zurück gekommen. Verbleibe mit den besten Grüßen Ihre

Lina Nitsche

AUSLESE-BILD-VERLAG / 62 BAD SALZUNGEN

Berlin Palast der Republik 10
DEUTSCHE DEMOKRATISCHE REPUBLIK

12.-4.83-13 SCHLEIZ 50 ... RENNEN '83

Fräulein

Katharina Seltner

7421 Göhren Nr. 16

Kreis: Schmölln ib. Leipzig.

19154 736 794

DDR 0,25 M V 11 50 S 1/82/2018 09 10 08 102

Das Gold. *5. Münze: Prägemaschine und Prüfung der Goldstücke durch den Wardein.*

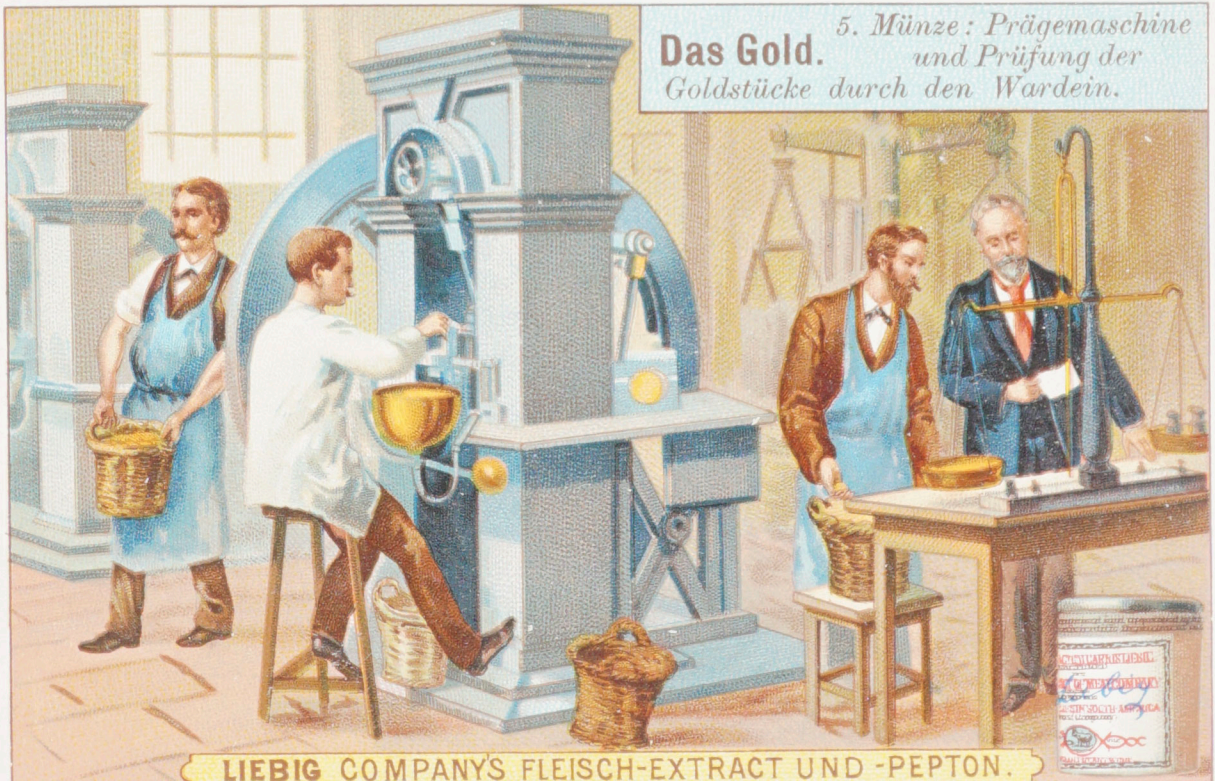

LIEBIG COMPANY'S FLEISCH-EXTRACT UND -PEPTON.

Gesetzl. geschützt.

Siehe Rückseite.

LIEBIG COMPANY'S FLEISCH-EXTRACT

hergestellt in Fray-Bentos und Zweig-Etablissements (Süd-Amerika).

Höchste Auszeichnungen auf ersten Welt-Ausstellungen seit 1867.

Ausser Preisbewerb seit 1885.

Nur echt, wenn jeder Topf den Namenszug „J. v. LIEBIG" in blauer Schrift quer durch die Etiquette trägt.

Gänsebraten.

5 Personen. Bereitungsdauer 3 Stunden.

Zuthaten: Eine kleine fette Gans, Aepfel oder Kastanien zur Füllung, Salz, 1 Theelöffel Kartoffelmehl, 5 Gramm Fleisch-Extract.

Die Gans wird mit Aepfeln oder Kastanien gefüllt, in die Bratpfanne gelegt, gesalzen, mit $^3/_4$ Liter kochendem Wasser überfüllt und unter Begiessen 3 Stunden gebraten. 5 Minuten vor dem Anrichten spritzt man 2 Löffel kaltes Wasser über die Gans und bereitet die Sauce aus dem entfetteten Bratensatz, den man mit Kartoffelmehl bindet und mit in heissem Wasser aufgelöstem Liebig's Fleisch-Extract durchkocht.

Publishers: Liebig Company, Antwerp.

Zur GRATIS-ABGABE an die Käufer von Liebig Company's Fleisch-Extract.

Minden, Brüderstraße 2, sog. Alte Münze (Aus dem Buch »Minden - Formen und Leistungen seiner 1000jährigen Kultur« von Peter Leo, Verlag J. C. C. Bruns, Minden)

*Foto: Dr. H. Kreft · Druckerei und Verlag J. C. C. BRUNS, Minden in Westfalen · Fernruf * 66 31*

125 Jahre

1834 – 1959

Münzwaage
den
Schmelzofen
Schmelztiegel
Das Auswalzen
des Münzmetalls
chlagen
Münzen

STOLBERG (Harz)
Heimatmuseum — Münzwerkstatt

Echt Foto

63878

H. C. Schmiedicke (VOB), Kunstverlag 701 Leipzig

DDR -,20 M Foto: Bernhard Langer

L 23/76 IV-14-483 HS 344

Wetzlar

Alte Münz

32035

Postkarte

Verlag W[illegible]hann & Co., Wetzlar

Wetzlar, den 20.2.12.

[illegible]

Stralsund, Johanniskloster mit alter Münze

184.. 56.
09.08

1000
M 230
123/21
18. 12. 50

Foto Werner Schwarz, Stralsund

184-

Nr. 1903

Gütegenehmigungs-Nr.: M 574300/378

Hildesheim. Alte Münze

Hildesia-Verlag, E. B. Hildesheim Nr. 703 Nachdr. verboten.

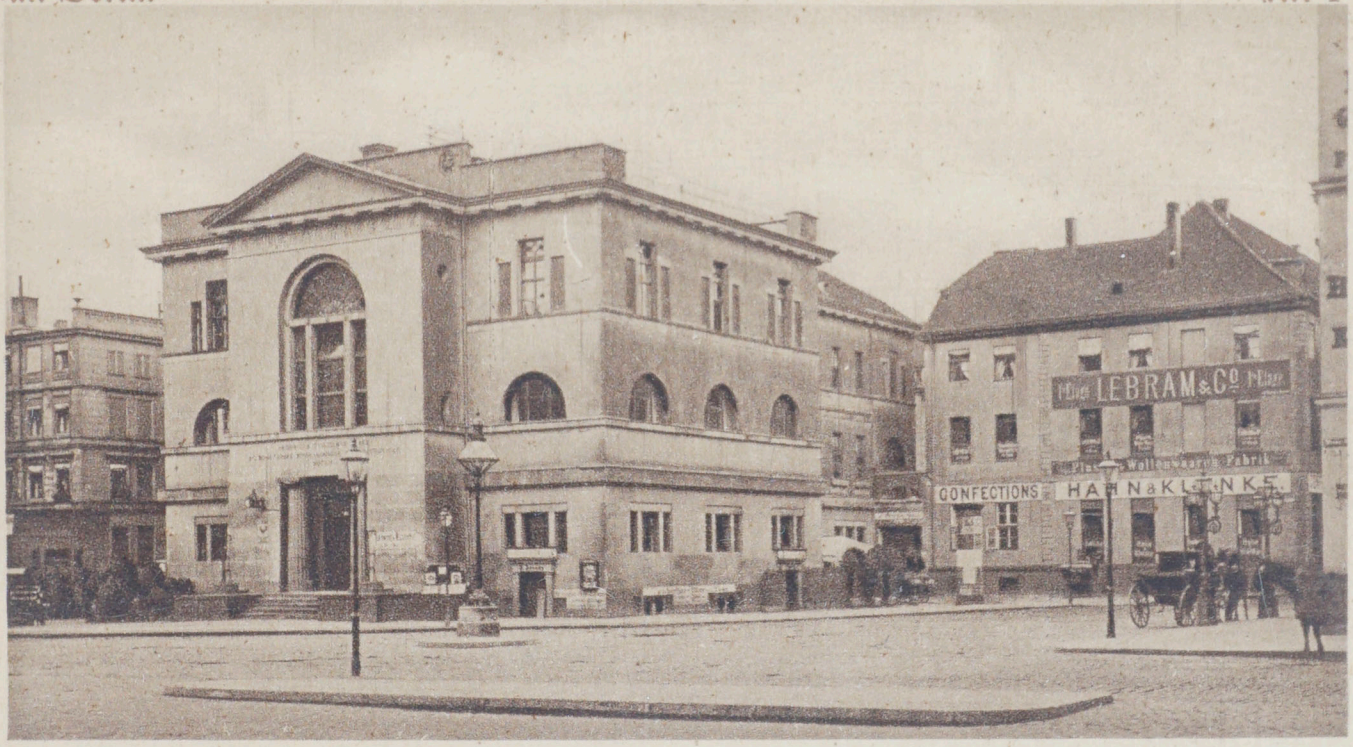

Die alte Münze mit dem sogenannten **Fürstenhaus** am Werderschen Markt 1875. Die Münze wurde durch Bauinspektor Heinrich Genz 1798—1800 an Stelle des 1672 von Simonetti begonnenen und in der Nacht vom 26. zum 27. November 1794 abgebrannten Rathauses des Friedrichswerder erbaut. Der von Gilly ausgeführte Fries ist jetzt an der Münze in der Unterwasserstraße. Das Fürstenhaus in der Kurstraße, 1689—1690 von Nehring erbaut, gehörte einst dem Minister Eberhard v. Danckelmann, nach dessen 1698 erfolgtem Sturze es als Absteigequartier für vornehme und fürstliche Gäste benutzt wurde

Verlag der Vereinigten Kunstanstalten G. m. b. H., Berlin

ALTE MÜNZE

letzte reußische Münzstätte

1678–1681

Alte Münze
Geburtsstätte von J. F. Böttger
Stadtinformation Schleiz und Kleine Galerie
Ausstellung der Porzellanmanufaktur Meissen

Farbfotos: Andreas Wetzel

BILD UND HEIMAT • REICHENBACH (VOGTL.)
Bestell-Nr. 10 3 1241 K • ☎ (0 37 65) 7 81 50

QUALITÄTSKARTE

Die alte Münze. München.

12 Künstlerbilder aus Alt-München Serie 1

Originalaufnahmen u. Verlag von B. Zillessen Bautzen. Nachdruck verboten.

16121

19/20

München. Tournierhof in der Münze

Verlag: Hermann Becker, München — Nr. 483

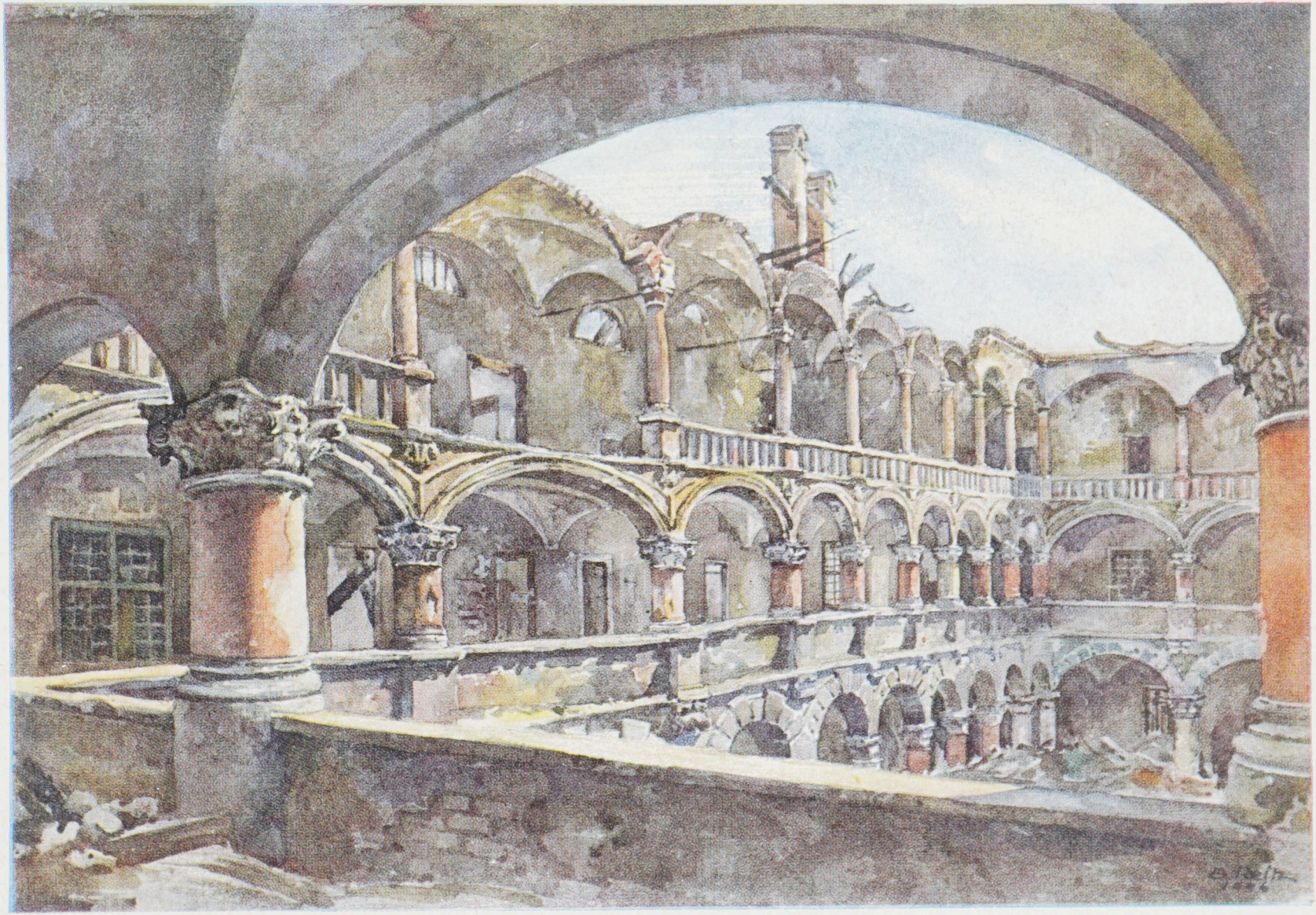

München 1945/46: Der Münzhof

Nach einem Aquarell von Gebhard Reitz

Herausgeber: Herbert Schwarz Kunstverlag / München-Gröbenzell

Postanschrift: München 2 BS, Schließfach 27. (Nachdruck nicht gestattet)

08-2432

Publication Authorized by 6870 DISCC. US-Army / Authorization No. 8566

München.

Münzhof (ehem. Turnierhof.)

POSTKARTE.

An

Becker & Kölblinger, München. No. 236.

München

Coburg - Fachwerkhaus Ketschengasse, Münzmeisterhaus

8630

Bundes
Gartenschau
1961
Stuttgart
28. April – 15. Oktober

Hersteller und Verlag Schöning & Co., Lübeck
s Bestellnr. C 1130

DEUTSCHE BUNDESPOST

(13a) COBURG 1
20.7.61 – 14
b

Frau

Anneliese Benatier

Immendorf

Kreis Wanzleben

Bez. Magdeburg

96450

4,-

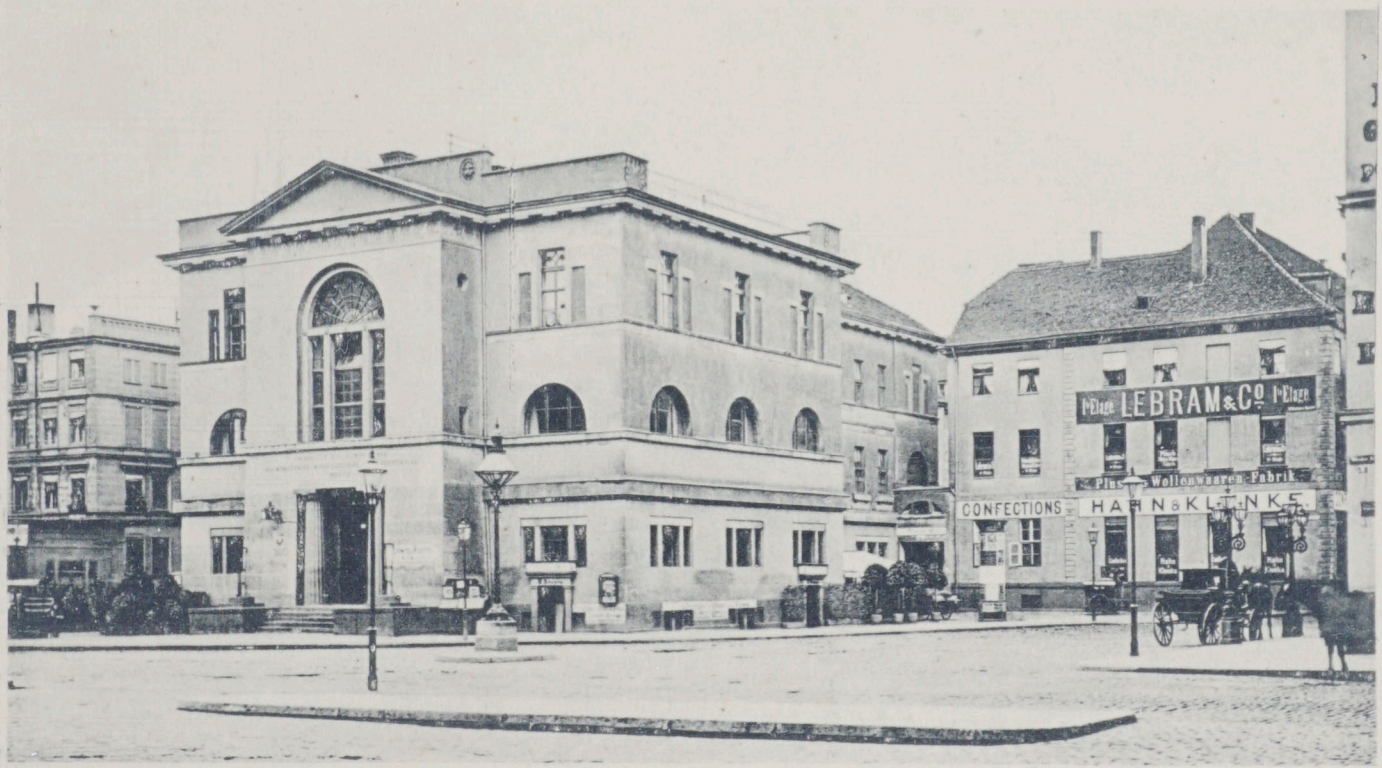

Die alte Münze mit dem sogen. Fürstenhaus am Werderschen Markt im Jahre 1875 (abgebrochen 1886). An dieser Stelle stand einst das Rathaus des Friedrichswerder (begonnen 1672 von Simonetti und abgebrannt in der Nacht vom 26. zum 27. November 1794). An seiner Stelle wurde 1798—1800 die Münze durch Bauinspektor Heinrich Genz erbaut. Der von Gilly ausgeführte Fries befindet sich jetzt an der königlichen Münze in der Unterwasser-Straße. Das Fürstenhaus in der Kur-Straße gehörte einst dem Minister Eberhard von Danckelmann. Seit dessen Sturze (1698) wurde es als Absteigequartier für vornehme und fürstliche Gäste des Hofes benutzt; es wurde 1689—1690 von Nehring erbaut.

Photogr. u. Verlag von F. Albert Schwarz, Berlin NW. 87, (Moabit) Zinzendorfstr. 8

x 1000

B - Alt

5 i

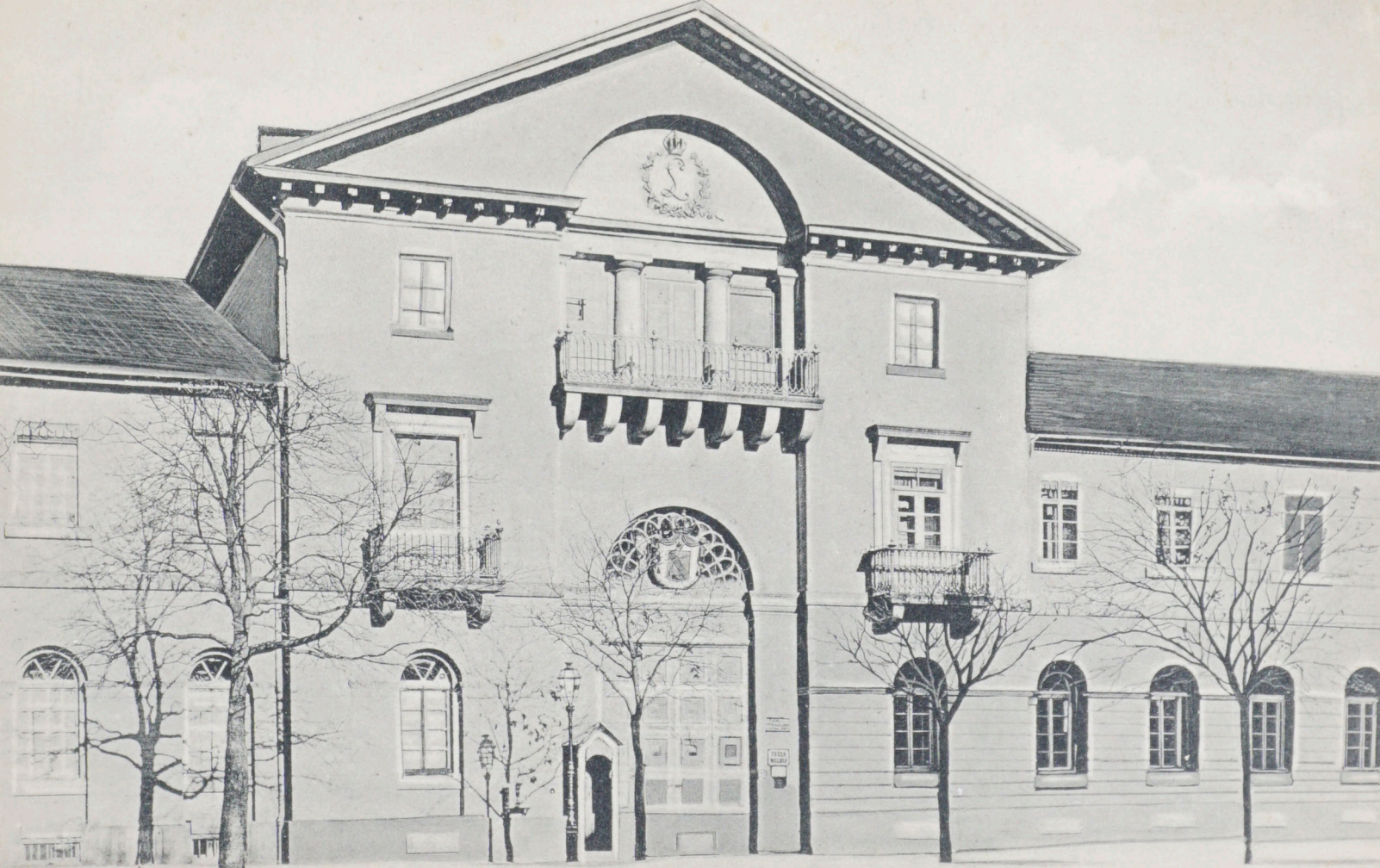

POSTKARTE

7700

Verlag v Gebr. Knauss, Karlsruhe. Ges. gesch. 1907.

Grossherzogl. Münze.

761-

41-

KARLSRUHE — Grossherzogl. Münze

89523

Gruß aus Schleiz

Übersicht
Bergkirche
Böttger-Gedenkstätte am Neumarkt
Rat des Kreises

Farbfotos: Fichtelmann, Schleiz

Die Herzlichsten
Urlaubsgrüße aus dem Bungalowdorf
Zadelsdorf sendet Euch
Familie
Apelt

Wetter ist nicht besonders aber wir haben zu noch ein bißchen Hoffnung
Renate will zu am Sonnabend kommen ich freue mich schon sehr!!!

BILD UND HEIMAT · REICHENBACH (VOGTL)
A1/III/26/13 · 01 10 0444/08 · DDR 0,20 M

Familie
Manfred Wolfram
Am Teich Nr. 7
Wintersdorf / Kröba

7406

19703009 163

Ränder leicht bestoßen

Weinstuben
Münze
HOTEL Münze
Münze
Einst wurde hier viel Gold geprägt daher

ANNO 1356-1508 MONETA NOVA BACHERARI

KURPFÄLZISCHE MÜNZE

Münzprägestätte des rheinischen Kurfürsten
BACHARACHER GOLDGULDEN
Weinstuben – Hotel garni – Münzkabinett
6533 Bacharach · Telefon 375

EINST WURDE HIER VIEL GOLD GEPRÄGT –
DAHER DIES HAUS DEN NAMEN TRÄGT.

Fotografischer Kunstverlag R. Hörting, Traben-Trarbach, Ruf 486

554

Farbaufnahme
Hörting